

PLANTA BAIXA SUBSOLO
esc 1:50

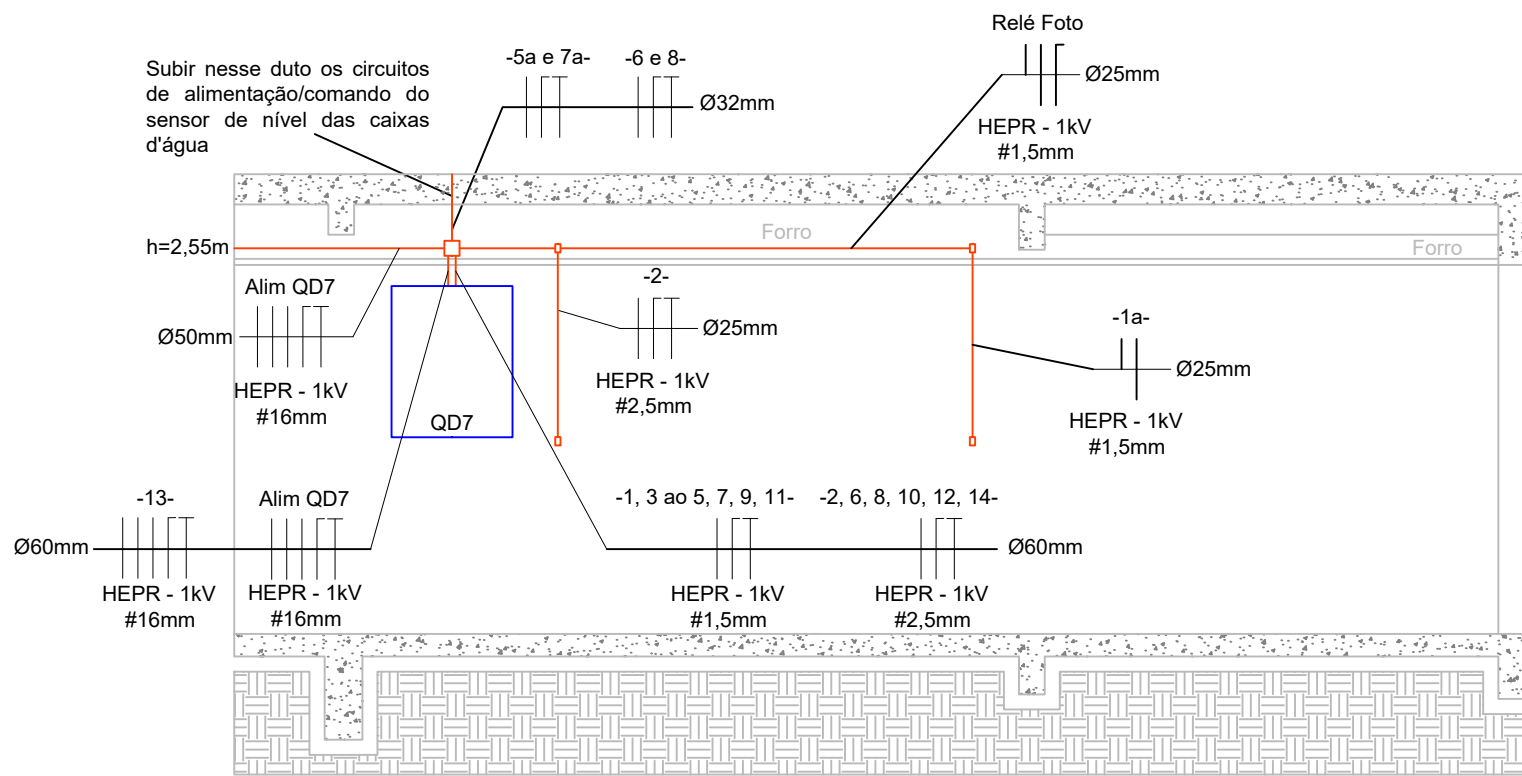

DETALHE DOS CIRCUITOS DE SUBIDA
esc 1:50

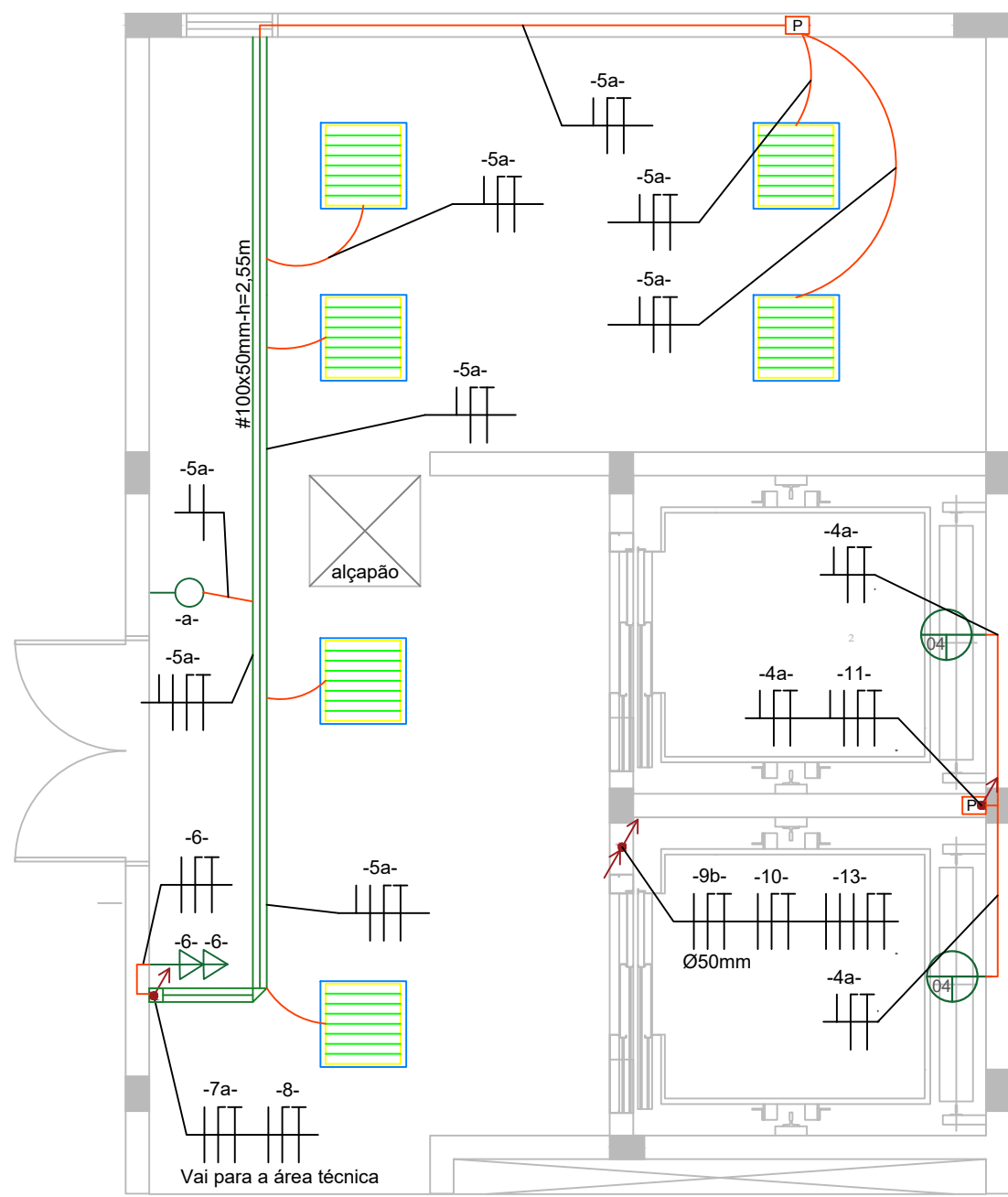

PLANTA BAIXA TÉRREO
esc 1:50

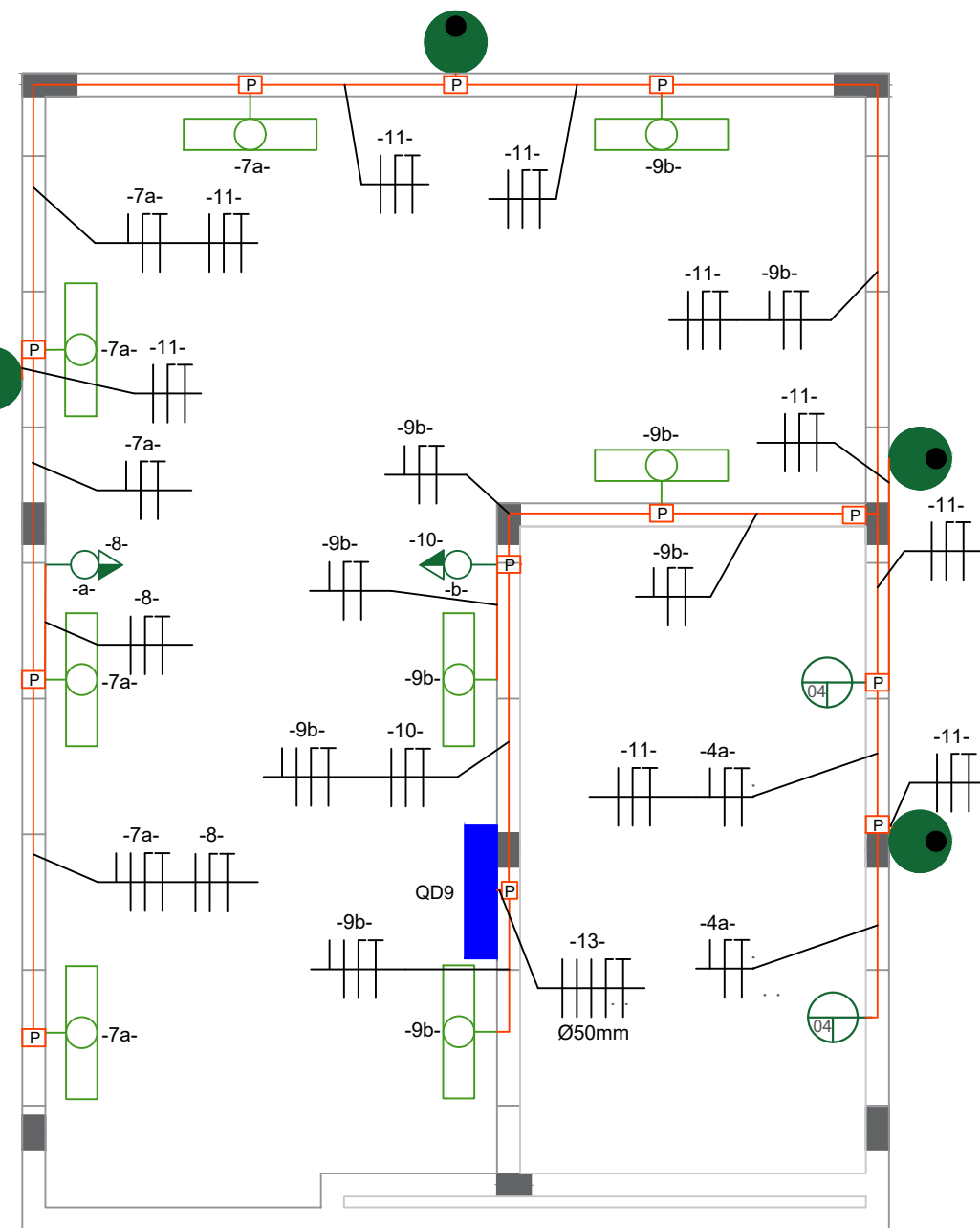

PLANTA BAIXA ÁREA TÉCNICA
esc 1:50

LEGENDA	
	Luminária arandela do tipo tartaruga
	Luminária de teto base E27 para 1 lâmpada
	Luminária aletada de embutir em forro 63x63cm para 4 lâmpadas
	Luminária de parede do tipo calha para 2 lâmpadas
	Refletor para iluminação externa, fixado na estrutura da torre
	Relé fotoelétrico
	Tomada média + interruptor simples 1 tecla - h=1,30m
	Interruptor simples 1 tecla - h=1,30m
	Conjunto 2 tomadas médias - h=0,30m
	Tomada alta específica para luminária de emergência - h=2,10 m
	Caixa de passagem na parede
	Circuito que sobe
	Circuito que desce
	Circuito que passa subindo
	Eletroduto PVC rígido
	Eletroduto flexível embutido
	Eletrocalha perfurada sem tampa 100x50 mm
	Curva eletrocalha em 45 graus
	Junção em T para eletrocalha
	Quadro de distribuição parcial de sobrepor
	Neutro, Fase, Retorno, Terra

NOTAS	
1- Todos os eletrodutos com diâmetro não indicado devem ser admitidos com 25 mm. 2- Todos os circuitos de iluminação não especificados utilizam condutores do tipo HEPR 1kV com seção de 1,5 mm². 3- Todos os circuitos de tomadas não especificados utilizam condutores do tipo HEPR 1kV com seção de 2,5 mm². 4- Os condutores de neutro devem ser na cor azul e os cabos de proteção (terra) na cor verde. 5- Os condutores das fases devem ser padronizados como segue: branco para iluminação interna, marrom para iluminação externa, amarelo para condutores de retorno, vermelho para circuitos de emergência e preto para circuitos de tomadas. 6- Todas as superfícies metálicas devem ser conectadas aos circuitos de aterramento, conforme NR10 e NBR 5410.	
Assinatura Secretária Municipal de Saúde:	Assinatura Autor do Projeto:
Engº PAULO ESTEVÃO TEIXEIRA MARTINS - CREA-SC: 205329-0	
<div><div></div><div>PREFEITURA DE JOINVILLE Secretaria da Saúde Rua Dr. João Colin, 2719 – Bairro: Santo Antônio - Joinville/SC</div><div></div></div>	
Setor: GERÊNCIA DE OBRAS E MANUTENÇÃO Coordenação de Projetos	
Nome Obra / Endereço: UPA SUL Rua João da Costa Jr. Esq. Monsenhor Gercino, SN - João Costa, Joinville/SC	
Requerente: PREFEITURA MUNICIPAL DE JOINVILLE	Proprietário: SECRETARIA MUNICIPAL DE SAÚDE
Tipo de Projeto: PROJETO ELÉTRICO	
Categoria: <input type="radio"/> Estudo Preliminar <input type="radio"/> Aprovação VISA <input type="radio"/> Construção <input type="radio"/> Regularização <input type="radio"/> Anteprojeto <input type="radio"/> Aprovação Projeto Legal - PMJ <input type="radio"/> Reforma <input type="radio"/> Adequação <input checked="" type="radio"/> Executivo Licitação <input type="radio"/> Ampliação <input type="radio"/> As Built	
Autor do Projeto: PAULO ESTEVÃO TEIXEIRA MARTINS Engenheiro Eletricista CREA-SC: 205329-0	Conteúdo: PLANTA BAIXA SALA DE BOMBAS PLANTA BAIXA SUBSOLO PLANTA BAIXA TÉRREO PLANTA BAIXA ÁREA TÉCNICA
Data: AGOSTO/2025 Escala: INDICADA	
Desenho CAD: PAULO ESTEVÃO Formato Prancha: A1	
Num. Prancha: 01/02	

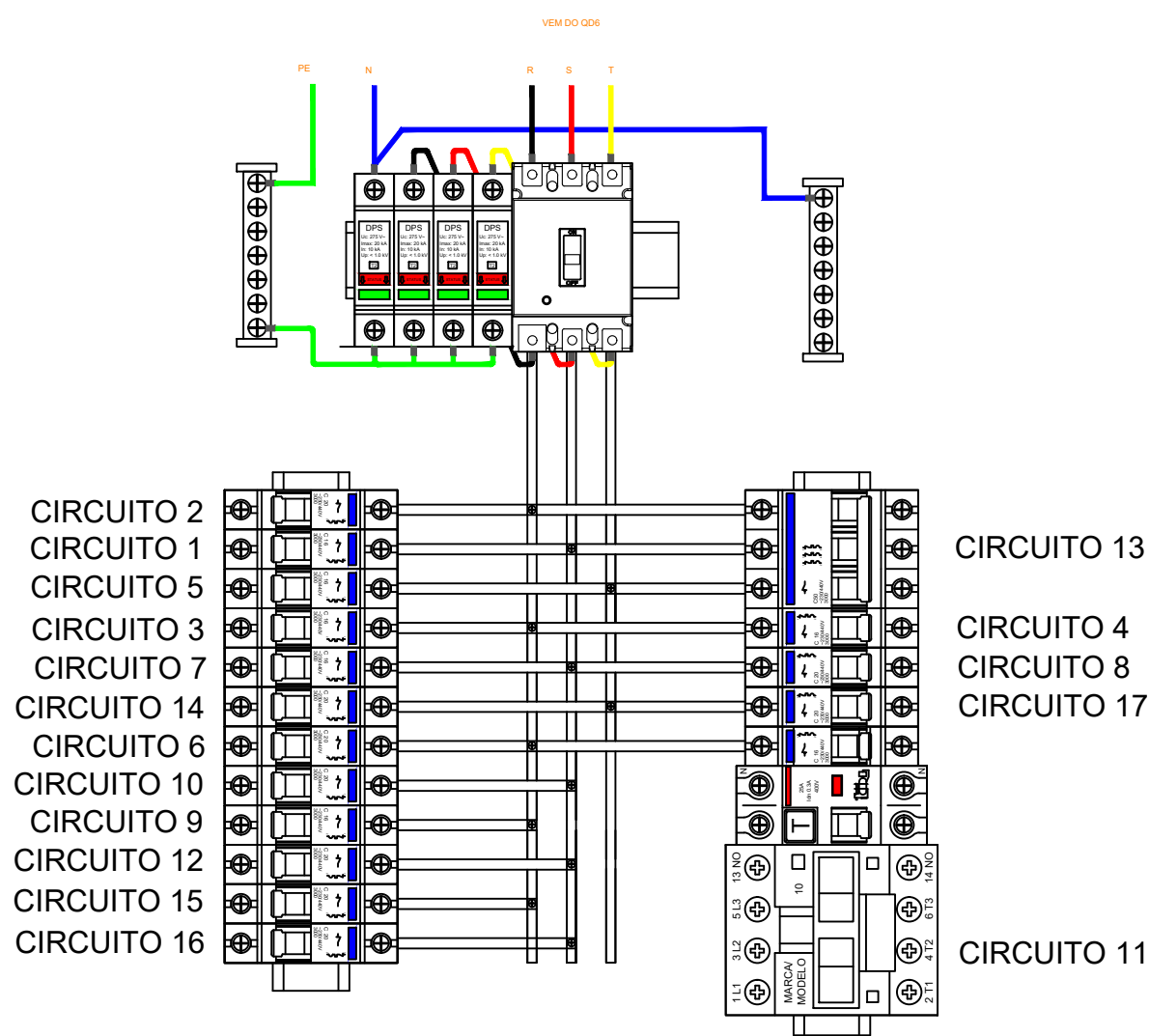

MONTAGEM DO PAINEL - QD7



DIAGRAMA UNIFILAR - QD7



MONTAGEM DO PAINEL - QD8

DIAGRAMA DE POTÊNCIA

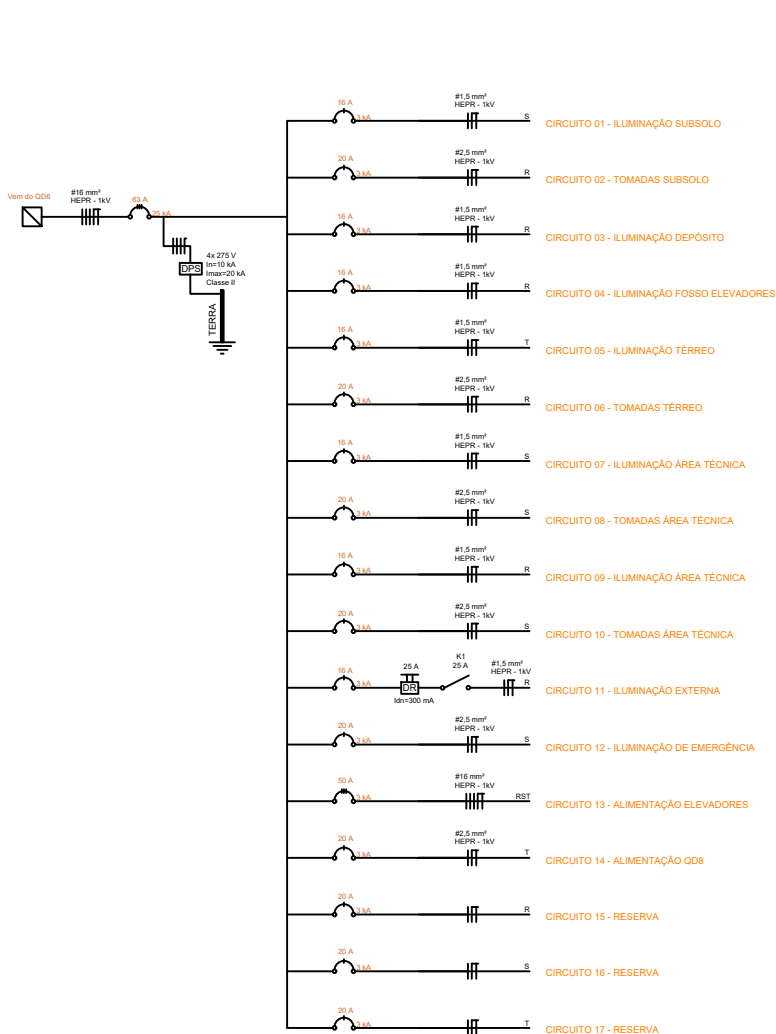
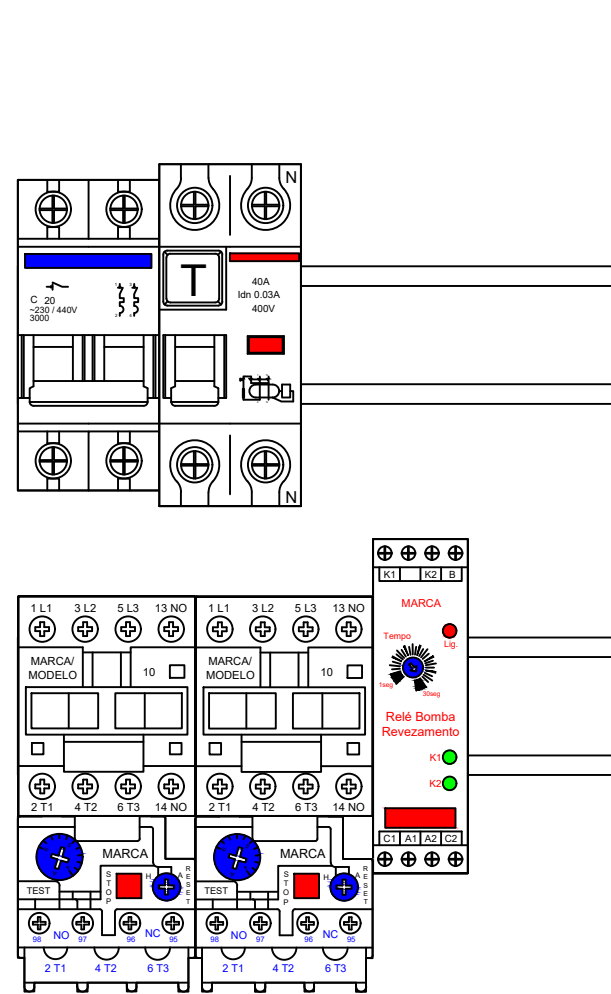

DIAGRAMA DE COMANDO



DIAGRAMA TRIFILAR - QD8

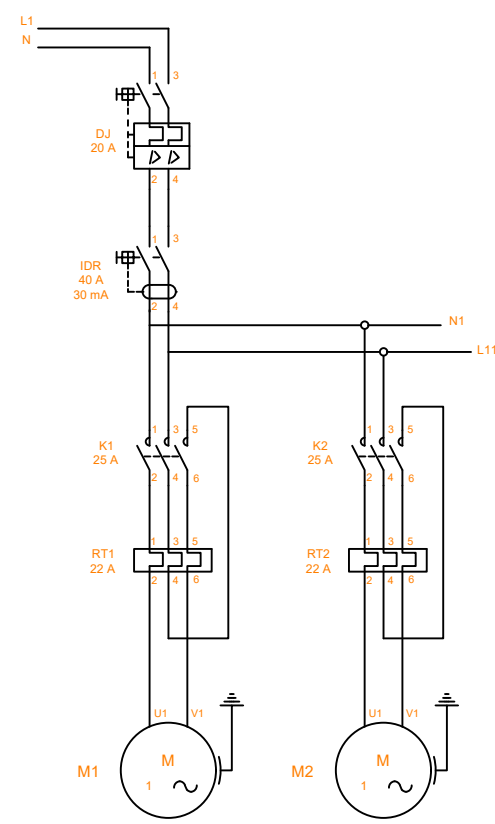

MONTAGEM DO PAINEL - QD9

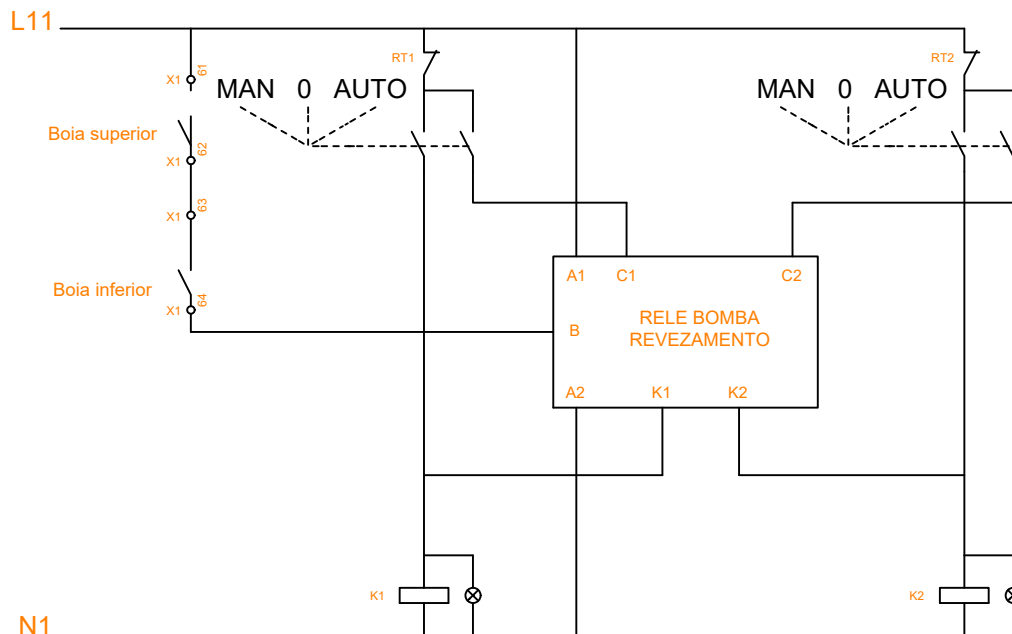
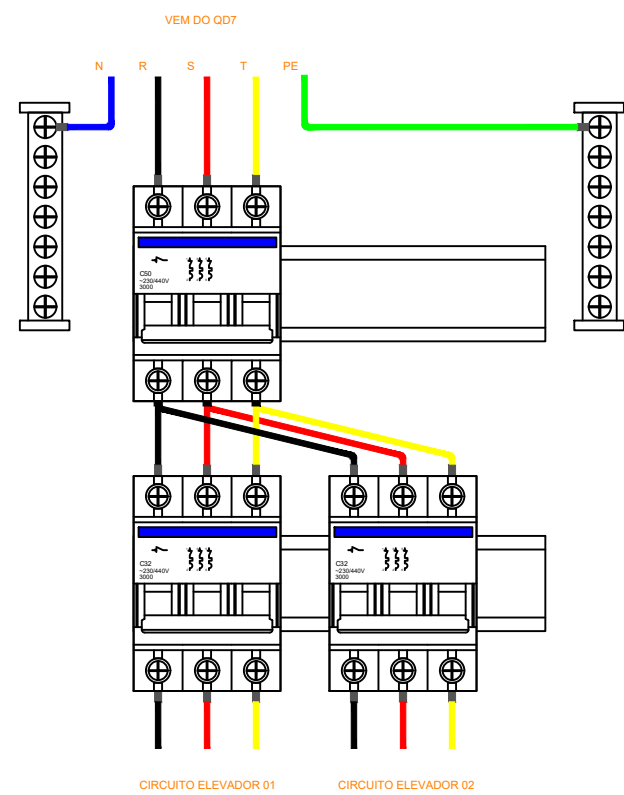

DIAGRAMA UNIFILAR - QD9

DIAGRAMA DE POTÊNCIA



DIAGRAMA DE COMANDO

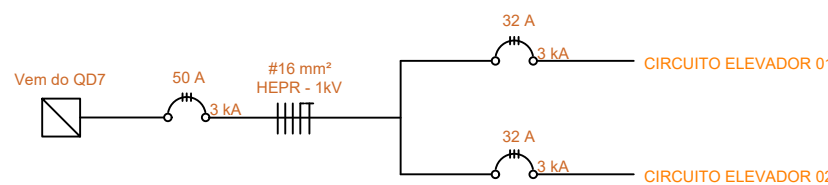



DIAGRAMA TRIFILAR - ILUMINAÇÃO EXTERNA

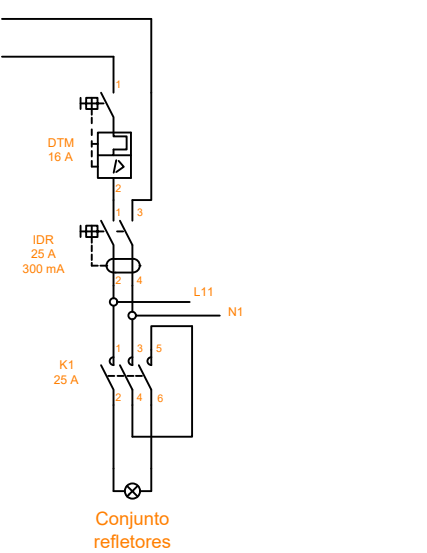

DETALHE - SUSTENTAÇÃO ELETROCALHA

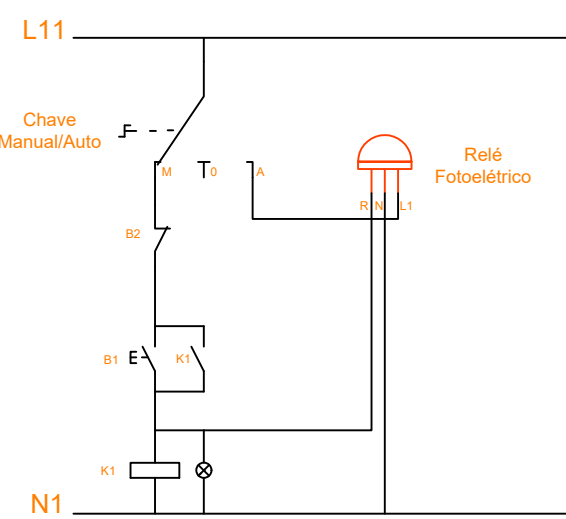
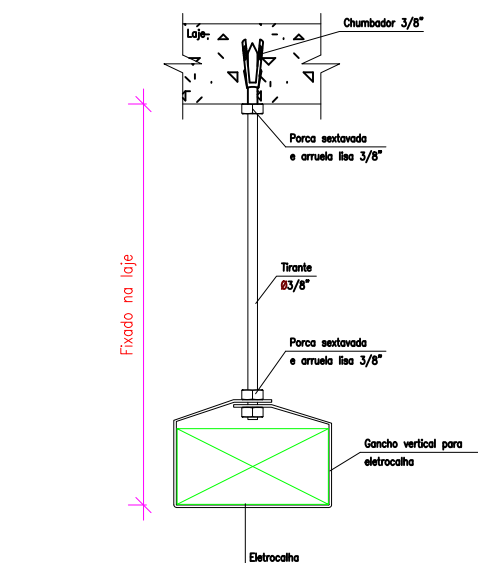
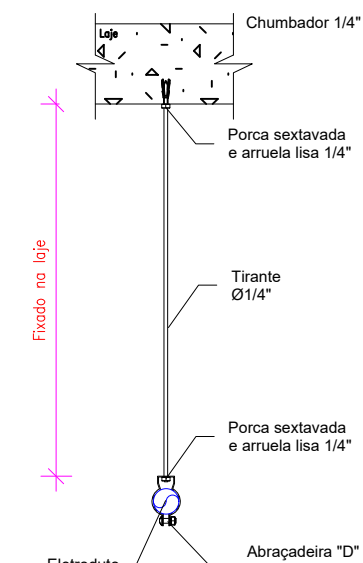

DETALHE - SUSTENTAÇÃO ELETRODUTO

Assinatura Secretaria Municipal de Saúde:		Assinatura Autor do Projeto:	
		Engº PAULO ESTEVÃO TEIXEIRA MARTINS - CREA-SC: 205329-0	
<div><div>PREFEITURA DE JOINVILLE Secretaria da Saúde Rua Dr. João Colin, 2719 – Bairro: Santo Antônio - Joinville SC</div><div></div></div>			
Setor: GERÊNCIA DE OBRAS E MANUTENÇÃO Coordenação de Projetos			
Nome Obra / Endereço: UPA SUL Rua João da Costa Jr. Esq. Monsenhor Gercino, SN - João Costa, Joinville/SC			
Requerente: PREFEITURA MUNICIPAL DE JOINVILLE		Proprietário: SECRETARIA MUNICIPAL DE SAÚDE	
Tipo de Projeto: PROJETO ELÉTRICO			
Categoria: <input type="radio"/> Estudo Preliminar <input type="radio"/> Anteprojeto <input checked="" type="radio"/> Executivo Licitação		Intervenção: <input type="radio"/> Construção <input type="radio"/> Reforma <input checked="" type="radio"/> Ampliação <input type="radio"/> Regularização <input type="radio"/> Adequação <input type="radio"/> As Built	
Autor do Projeto: PAULO ESTEVÃO TEIXEIRA MARTINS Engenheiro Eletricista CREA: 205329-0		Conteúdo: DETALHAMENTOS QUADROS DE DISTRIBUIÇÃO DIAGRAMAS UNIFILARES DIAGRAMAS TRIFILARES DETALHES SUSTENTAÇÃO ELETROCALHAS	
Data: AGOSTO/2025		Escala: INDICADA	
Desenho CAD: PAULO ESTEVÃO		Formato Prancha: A1	
		Num. Prancha: 02/02	